



Scuola Primaria

www.icsanfelice.it



LA SCUOLA PRIMARIA

- La prima scuola del sistema educativo, di istruzione di formazione in uniformità con i Paesi dell'OCSE
- Un segmento del primo ciclo di istruzione (primaria e secondaria di 1° grado)
- Prima acquisizione dei linguaggi-primo livello di padronanza, di conoscenze e abilità (costruzione delle prime competenze)
- Prima nella promozione dello sviluppo della personalità di ciascun alunno.
- Prima nel porre le basi per la conoscenza scientifica del mondo naturale
- Prima nel valorizzare le capacità relazionali
- Prima nell'educare ai principi fondamentali della convivenza civile



DURATA: cinque anni

SCANSIONE DEI TEMPI

- **MONOENNIO:** continuità con la scuola dell'infanzia
- **1° BIENNIO:** seconda e terza classe
- **2° BIENNIO:** quarta e quinta classe



VALUTAZIONE



VALUTAZIONE



- È effettuata dai docenti alla fine di ogni anno e termine di ogni periodo scolastico
- Viene espressa in decimi
- E' accompagnata da un giudizio che illustra il livello globale di maturazione raggiunto dall'alunno
- La valutazione del comportamento è espressa con giudizio sintetico

"PAGELLA MAGICA"

Scrittura tradizionale, risultato tecnologico

Già da quest' anno scolastico la "pagella" sarà pubblicata anche on-line per essere consultata dai genitori, previo accesso accreditato.

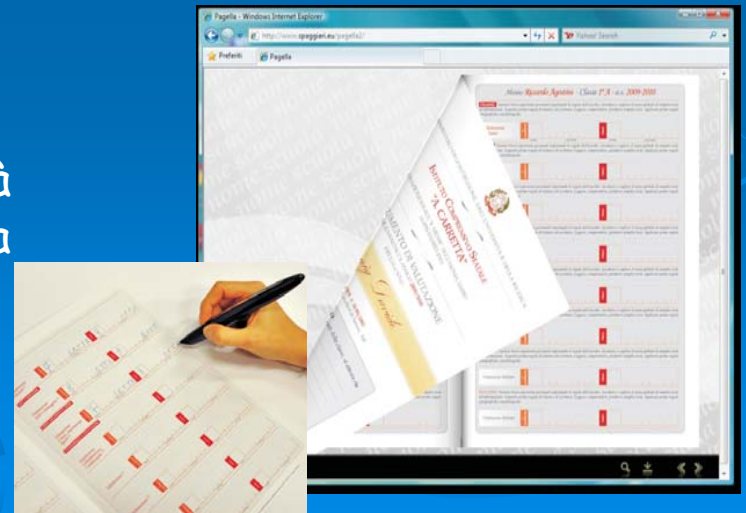

OBBLIGO SCOLASTICO

Hanno obbligo scolastico i bambini che compiono i SEI anni di età entro il 31.12.2010

ANTICIPO SCOLASTICO

•Possono avvalersi dell'anticipo scolastico i bambini che compiono i SEI anni entro il 30.04.2011

•E' una libera scelta delle famiglie, ma si consiglia che la valutazione sull'anticipo venga effettuata sentito anche il parere dei docenti della scuola dell'infanzia

LEVA SCOLASTICA E FORMAZIONE CLASSI

- 56 bambini in età regolare
- 19 bambini potenzialmente in anticipo

Si prevede la formazione di TRE classi prime

I GENITORI, NON APPENA SARÀ COMUNICATO L'ORGANICO DI DIRITTO, RICEVERANNO CONFERMA DI ACCETTAZIONE DELL'ISCRIZIONE E DEL TEMPO SCUOLA



TEMPO SCUOLA 24 h

MAESTRO UNICO DI RIFERIMENTO

con possibilità di servizio mensa

LUNEDÌ 8,30-12,30	MARTEDÌ 8,30-13	MERCOLEDÌ 8,30-13	GIOVEDÌ 8,30-12,30	VENERDÌ 8,30-12,30
MENSA 1 h				
13,30-16,30				

MONTE ORE DISCIPLINARE

ITAL 7	INGL 1	STO 1	GEO 1	MAT 6	SCIEN 2	INF 1	MUS 1	ARTE 1	SC. MOT. 1	RELIG 2
-----------	-----------	----------	----------	----------	------------	----------	----------	-----------	------------------	------------

TEMPO SCUOLA 27 h

MAESTRO UNICO DI RIFERIMENTO

con possibilità di servizio mensa

LUNEDÌ 8,30-13	MARTEDÌ 8,30-13	MERCOLEDÌ 8,30-13	GIOVEDÌ 8,30-13	VENERDÌ 8,30-12,30
MENSA 1 h		MENSA 1 h		
14,00-16,30		14,00-16,30		

MONTE ORE DISCIPLINARE

ITAL 8	INGL 1	STO 2	GEO 1	MAT 7	SCIEN 2	INF 1	MUS 1	ARTE 1	SC. MOT. 1	RELIG 2
-----------	-----------	----------	----------	----------	------------	----------	----------	-----------	------------------	------------

TEMPO SCUOLA 30 h

(preferenza subordinata a disponibilità di organico nella scuola)

MAESTRO UNICO DI RIFERIMENTO

LUNEDI' 8,30-12,30	MARTEDI 8,30-13	MERCOLEDI' 8,30-12,30	GIOVEDI' 8,30-12,30	VENERDI' 8,30-13
MENSA? 1 h		MENSA? 1 h	MENSA? 1 h	
13,30-16,30		13,30-16,30	13,30-16,30	

MONTE ORE DISCIPLINARE

ITAL 9	INGL 1	STO 2	GEO 2	MAT 7	SCIEN 2	INF 1	MUS 1	ARTE 2	SC. MOT. 1	RELIG 2
-----------	-----------	----------	----------	----------	------------	----------	----------	-----------	------------------	------------

TEMPO SCUOLA 40 h

(preferenza subordinata a disponibilità di organico nella scuola)

DUE DOCENTI

LUNEDÌ 8,30-12,30	MARTEDÌ 8,30-12,30	MERCOLEDÌ 8,30-12,30	GIOVEDÌ 8,30-12,30	VENERDÌ 8,30-12,30
MENSA 2 h	MENSA 2 h	MENSA 2 h	MENSA 2 h	MENSA 2 h
14,30-16,30	14,30-16,30	14,30-16,30	14,30-16,30	14,30-16,30

MONTE ORE DISCIPLINARE

ITAL 9	INGL 1	STO 2	GEO 2	MAT 7	SCIEN 2	INF 1	MUS 1	ARTE 2	SC. MOT. 1	RELIG 2
-----------	-----------	----------	----------	----------	------------	----------	----------	-----------	------------------	------------

IPOSTESI DI FUNZIONAMENTO TEMPO SCUOLA A 40 ORE

classi prime scuola primaria San Felice – a.s. 2010/2011

IPOSTESI DI AGGREGAZIONE DELLE DISCIPLINE

Lingua – storia e cittadinanza e costituzione – arte – motoria

Matematica – scienze – geografia – musica - informatica

GESTIONE RISORSE UMANE PER CLASSE

2 docenti di discipline
1 docente di lingua 2
1 docente religione
(1 esperto ed. motoria)

40 ORE SETTIMANALI:

- **30 per DISCIPLINE CURRICULARI**
- **10 per la MENSA**

AMPLIAMENTO DELL'OFFERTA FORMATIVA "Nuotiamo insieme"

Pensato per:
Uno sviluppo armonico del corpo e per un rafforzamento delle proprie potenzialita'
Attraverso:
la condivisione di questa esperienza con i compagni, stimolando una positiva competitivita'

Il tempo pieno e' un modello organizzativo unitario, nel quale si integrano in modo armonico i diversi momenti della giornata scolastica.

Tale modello facilita la creazione di un ambiente di apprendimento favorevole, sia per quanto riguarda l'acquisizione delle conoscenze e delle abilita' legate al sapere, sia sotto l'aspetto dello sviluppo delle competenze socio-relazionali.

I PUNTI DI FORZA DEL TEMPO PIENO

- la responsabilita' formativa degli alunni e' condivisa da due docenti che, confrontandosi nelle esperienze quotidiane, conducono un dialogo educativo mai unilaterale, sia con gli alunni, sia nelle relazioni tra scuola e famiglia
- Gli accorpamenti delle discipline intorno ai due assi principali, linguistico e matematico, rispondono alle specifiche competenze dei docenti assegnati. Ne risulta un'ottimizzazione delle risorse e un insegnamento piu' "specialistico", anche se sempre nell'ottica dell'unitarieta' dell'insegnamento.
- Il tempo mensa, garantito dalle insegnanti di classe, e' un momento educativo strutturato, collegato ai percorsi di educazione alla salute, in particolare a quella alimentare, per la quale l'istituto ha una tradizione di progetti
- Il tempo dedicato al dopo mensa, dilatato rispetto agli altri modelli di tempo scuola, costituisce un'ulteriore occasione per interiorizzare regole, per confrontarsi con gli altri, imparare a rispettare luoghi e persone, condividere spazi comuni e rapporti con compagni e insegnanti in momenti destrutturati.

FACOLTATIVITÀ E OPZIONALITÀ

L'insegnamento della religione cattolica (IRC) è facoltativo opzionale.

OPZIONI

Attività didattiche e formative

Attività di studio e/o ricerche individuali con assistenza di personale docente



LE NOSTRE FINALITÀ

ACCOGLIERE ogni ragazzo/a favorendo il suo inserimento nella realtà scolastica

PROMUOVERE una dimensione dinamica dell'apprendimento

REALIZZARE la continuità' tra i diversi ordini di scuola

FAVORIRE atteggiamenti positivi verso le diversità

OFFRIRE opportunità per la socializzazione

MOTIVARE alla conoscenza

EDUCARE ai valori della convivenza

PROMUOVERE l'autonomia personale

ORIENTARE verso scelte consapevoli



L' ACCOGLIENZA È...

- ESSERE RICONOSCIUTI
- SENTIRSI AL SICURO
- TROVARE CIO' DI CUI ABBIAMO BISOGNO
- AVERE UN PROPRIO "POSTO"



APPRENDERE PER...

- CONOSCERE
- DIVENTARE GRANDI
- COMUNICARE
- APPASSIONARSI ALLA VITA



STARE INSIEME VUOL DIRE...

- TROVARE AMICI
- RISPETTARE GLI ALTRI
- ACCETTARE LE REGOLE
- FARE ESPERIENZE



AVERE COSCIENZA DI SÈ ...

ESSERE LIBERI

FARE DA SÈ

CONOSCERE SE STESSI

SAPER SCEGLIERE

ESPRIMERE PENSIERI ORIGINALI



LABORATORI PER ...

- Stare insieme
- Sviluppare interessi
- Conoscere se stessi
- Progettare
- Recuperare abilità
- Esprimersi
- Sperimentare
- Creare



LABORATORI CREATIVI

- MANUALITÀ
- PITTURA
- TEATRO



PROGETTI D' ISTITUTO

**ALCUNI
SONO
CONDIVISI
NEI TRE
ORDINI DI
SCUOLA**

- **CONTINUITÀ**
- **ACCOGLIENZA**
- **RACCORDO ANNI PONTE**
- **SPORTELLO PSICOLOGICO**
- **INTEGRAZIONE ALUNNI STRANIERI**
- **PROGETTO PER DSA**

**ACCOMPAGNANO
L'ALUNNO
LUNGO IL
PERCORSO
SCOLASTICO**

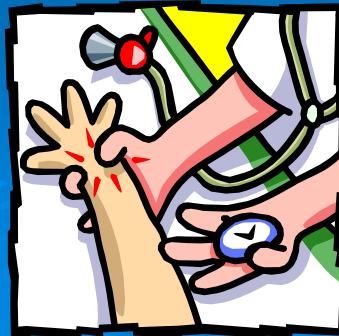

**GARANTISCONO LA
TRASVERSALITÀ E
LA CONTINUITÀ**

PROGETTI FINANZIATI DAL COMUNE

COMMUNICATING IN ENGLISH

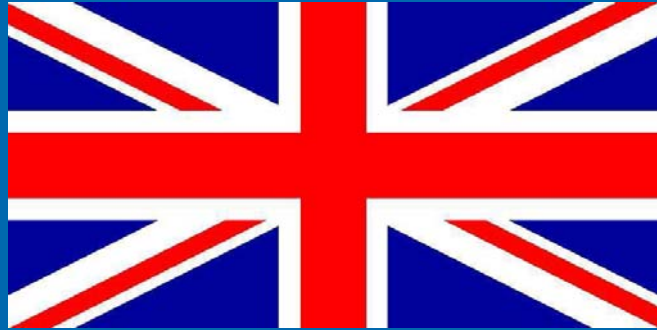

RUGBY



TEATRO



EDUCAZIONE MOTORIA



ISCRIZIONI

Le iscrizioni saranno aperte

**Da LUNEDÌ 8 febbraio 2010 a VENERDÌ 26 febbraio 2010
dalle ore 8:00 alle ore 16:30**

I genitori sono invitati a iscrivere i propri figli presso la segreteria utilizzando il modulo predisposto.

I genitori che iscrivono i propri figli in altra scuola devono comunicare per iscritto l'avvenuta iscrizione a questa direzione.

Si ricorda che è possibile produrre una sola domanda di iscrizione.



Il reciproco amore
fra chi apprende
e chi insegna
è il primo
e più importante
gradino verso la
conoscenza.

Erasmus da Rotterdam